



Ministerio de Educación
Guatemala

REGISTRO FOTOGRÁFICO PROGRAMA DE MANTENIMIENTO DE EDIFICIOS ESCOLARES PÚBLICOS

PRA-FOR-123
Versión 1

SITUACIÓN DEFICIENCIAS DETERMINADAS

PREVIO

DURANTE

POSTERIOR

DEPARTAMENTO:	SAN MARCOS	MUNICIPIO:	NUEVO PROGRESO
NOMBRE DEL ESTABLECIMIENTO:	ESCUELA OFICIAL RURAL MIXTA	DIRECCIÓN DEL ESTABLECIMIENTO:	ALDEA SOMBRERITO ALTO
CÓDIGO DEL ESTABLECIMIENTO:	12-12-0539-43	FECHA:	22/06/2024



Foto1: Cambio de balcones primer módulo



Foto 2: Cambio de puerta de la dirección del establecimiento



Foto 3: Construcción de muro perimetral de baños y cocina

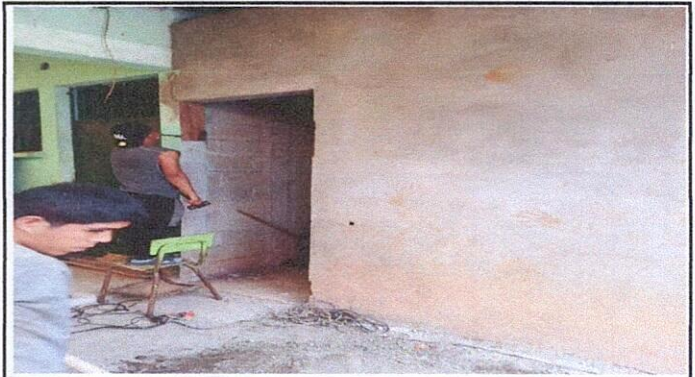

Foto 4: Cambio de chapas de las puertas del primer módulo





Foto 5: Cambio de ventana de la dirección del establecimiento

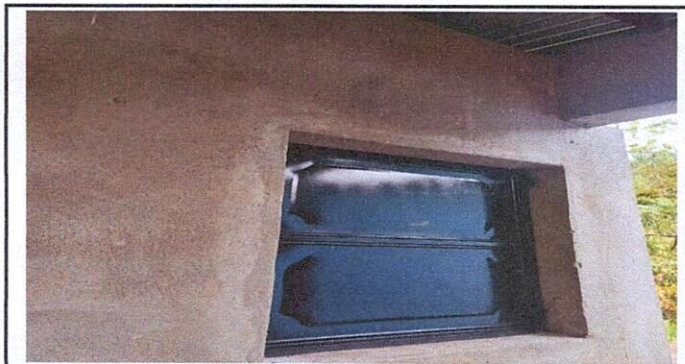

Foto 6: Cambio de techado primer módulo

Observación: Si es necesario se pueden agregar hojas adicionales y actualizar el número de hojas.

Firma y sello del Presidente de la OPR



Firma y Sello Director Centro Educativo Público

